



BESCHLUSSVORLAGE 31/2017

Planungsausschuss öffentlich 26.04.2017

Betreff: Teilregionalplan Windkraft 2017 der Region Neckar-Alb

Hier: Stellungnahme

Bezug: Beteiligung der Behörden gemäß § 12 Abs. 5 LplG

Anlage: Stellungnahme

Übersichtskarte der Vorranggebiete in der Region Neckar Alb

Der Verbandsvorsitzende

Regionalverband
Nordschwarzwald
Körperschaft des
öffentlichen Rechts

Datum:
06.04.2017

Beschlussvorschlag:

Der beigefügten Stellungnahme wird zugestimmt.

Unser Zeichen:
KI

Begründung:

Nach der Novellierung des Landesplanungsgesetzes beschloss die Verbandsversammlung des Regionalverbands Neckar-Alb am 19.03.2013 die separate Teilfortschreibung des Kapitels Windkraft. Im Planungsausschuss des Regionalverbands Neckar-Alb am 18.02.2014 wurde der Öffentlichkeit sehr frühzeitig ein Zwischenstand der Planungen vorgestellt. Der Zwischenstand beinhaltete 41 Suchräume, bei denen aufgrund fehlender Daten jedoch zahlreiche Tabukriterien noch nicht berücksichtigt werden konnten. Dies betraf vor allem Belange des Arten- und Landschaftsschutzes, militärische Belange sowie Belange des Luftverkehrs. Diese Belange konnten nun fast vollständig abgearbeitet werden. Als Zwischenergebnis verblieben 17 Flächen. Mit diesen wurde eine frühzeitige informelle Beteiligung der Fachbehörden und weiterer Betroffener durchgeführt. Hiernach verblieben acht Suchräume.

Anschrift:
Westliche Karl-Friedrich-
Straße 29 – 31
D-75172 Pforzheim

Telefon:
+49 7231 14784-0

Telefax:
+49 7231 14784-11

Homepage:
www.rvnsw.de

Die Ergebnisse dieser Beteiligung wurden kontinuierlich mit den Kommunen bzw. den kommunalen Planungen abgestimmt. Dadurch wurden zusätzlich zu den acht Suchräumen, drei weitere Suchräume untersucht. Im Sommer 2015 wurden von der Verbandsversammlung des Regionalverbands Neckar-Alb

Verbandsvorsitzender
Bürgermeister a.D. Jürgen Kurz
Verbandsdirektor
Dr. Matthias Proske

diese elf Gebiete und gleichzeitig die Erarbeitung des Umweltberichtes beschlossen. Nach Prüfung und einer Gesamtabwägung sind nun acht Vorranggebiete mit einer Gesamtflächenkulisse von 519 ha für Standorte regionalbedeutsamer Windkraftanlagen vorgesehen. Diese sind nicht in räumlicher Nähe zur Region Nordschwarzwald.

A handwritten signature in black ink, appearing to read 'J. Kurz', written in a cursive style.

Jürgen Kurz
Verbandsvorsitzender



RV Nordschwarzwald | Westl.Karl-Friedr.-Str.29-31 | 75172 Pforzheim

Regionalverband Neckar-Alb
Frau Lena Dölker
Löwensteinplatz 1

72116 Mössingen

Beteiligung der Behörden und sonstiger Träger öffentlicher Belange gemäß § 12 LplG

Allgemeine Angaben:

Regionalverband	Neckar-Alb
Fristablauf der Stellungnahme	31.05.2017
Teilregionalplan	Windkraft 2017 der Region Neckar-Alb

Sehr geehrte Frau Dölker,
sehr geehrte Damen und Herren,

vielen Dank für die Beteiligung an dem o.g. Verfahren.

Im vorliegenden Verfahren zur Ausweisung von Standorten für regionalbedeutsame Windkraftanlagen sind von einst 17 Flächen nun acht Flächen als Vorranggebiete vorgesehen. Es bestehen keine Anregungen oder Bedenken gegenüber der hier vorgelegten Planung.

Wir wünschen weiterhin viel Erfolg im Verfahren.

Mit freundlichen Grüßen

Sascha Klein

Nachrichtlich:

- Regierungspräsidium Karlsruhe, Raumordnung
- Regierungspräsidium Karlsruhe, Kompetenzzentrum Energie
- Regierungspräsidium Stuttgart, Raumordnung
- Regierungspräsidium Stuttgart, Kompetenzzentrum Energie
- Landratsamt Freudenstadt

Regionalverband
Nordschwarzwald
Körperschaft des
öffentlichen Rechts

Datum:
26.04.2017

Unser Zeichen
KI

Ihr Schreiben vom:
24.02.2017

Ihr Zeichen
242.4 sei-ku-dö

Bearbeiter/in:
Sascha Klein
klein@rvnsw.de
07231-14784-23

Anschrift:
Westliche Karl-Friedrich-
Straße 29-31
D-75172 Pforzheim

Telefon:
+49-7231-14784-0

Telefax:
+49-7231-14784-11

Homepage:
www.rvnsw.de

Verbandsvorsitzender
Bürgermeister a.D. Jürgen Kurz

Verbandsdirektor
Dr. Matthias Proske

Übersichtskarte zu Kapitel 4.2.4.1

Legende

- Gebiet für Standorte regionalbedeutsamer Windkraftanlagen (VRG)
- Bestehende Windkraftanlage (N)
- Genehmigte Windkraftanlage (bislang nicht realisiert)
- Genehmigte Flächennutzungspläne
- Konzentrationszone Windenergie mit Ausschusswirkung (N)
- Bereich ohne Ausschusswirkung (N)
- Siedlungsfläche
- Wald
- Fließgewässer
- Regionsgrenze

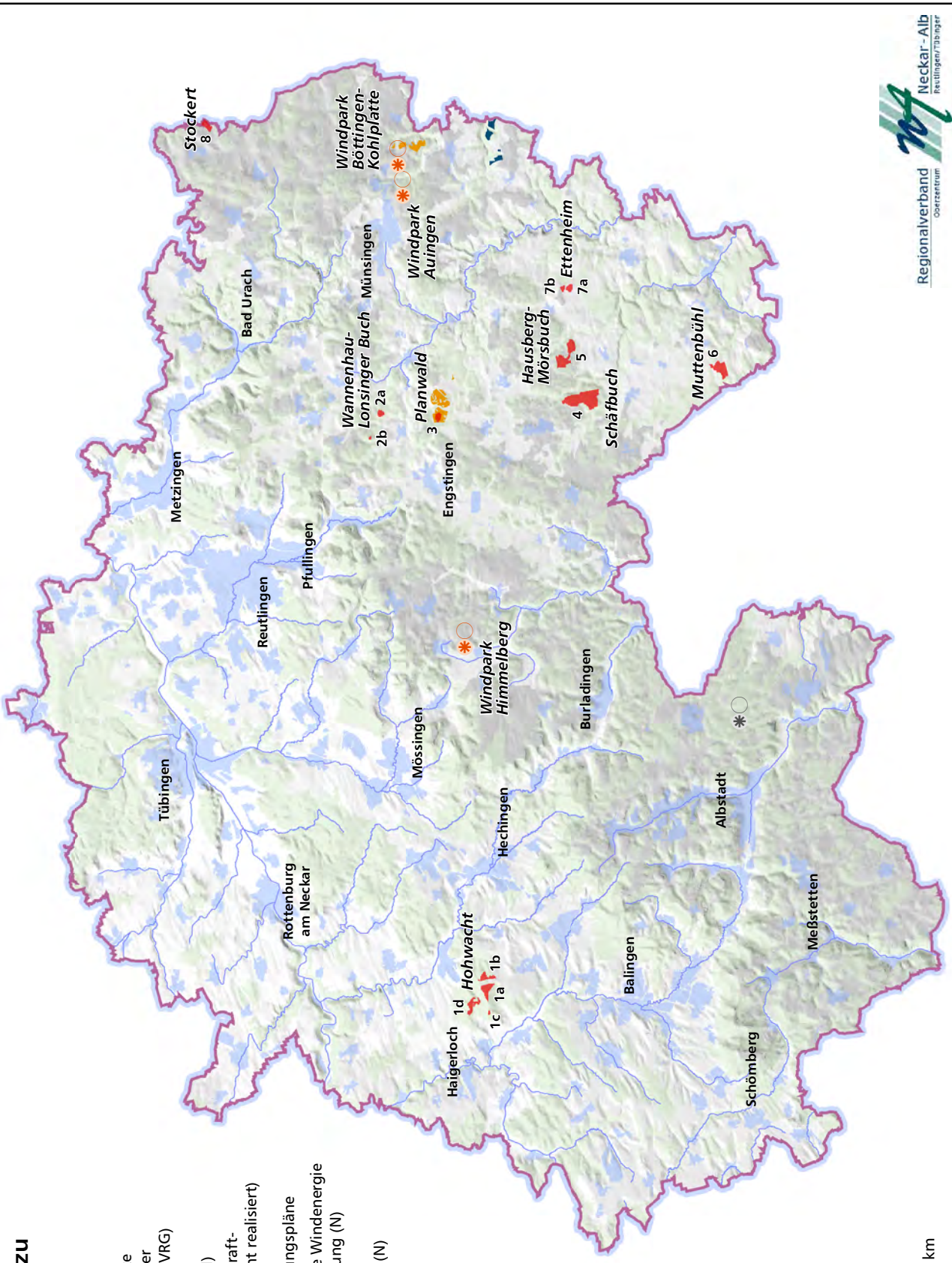

Maßstab 1 : 350 000

