

### Kurzbeschreibung möglicher Umweltauswirkungen von potenziellen Vorranggebieten zur Nutzung der Windkraft

<b>Landkreis</b>	Pforzheim/Enzkreis	<b>Bezeichnung</b>	PF- 10
<b>Träger der Flächennutzungsplanung</b>	Pforzheim/Neuenbürg	<b>Name</b>	Büchenbronner Höhe
<b>derzeitige Nutzung</b>	Wald	<b>Größe</b>	172 ha
<b>Windhöflichkeit</b>	5.50 – 6.25 m/s in 140 m über Grund		

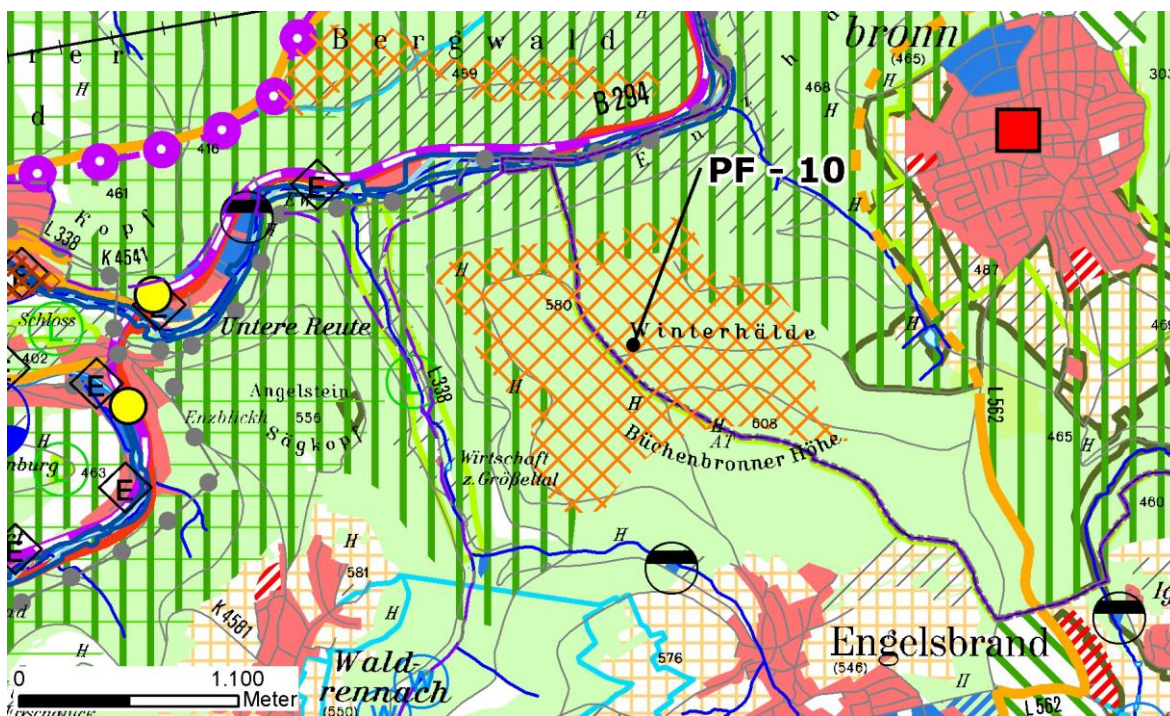

Raumordnung			
<b>Ausweisung im Regionalplan 2015</b> (Freiraumstruktur in %)	Regionaler Grünzug (VRG) (0)	Gebiet für Naturschutz und Landschaftspflege (VBG) (0)	
	Teilregionalplan Landwirtschaft (Entwurf VRG)	Teilregionalplan Landwirtschaft (Entwurf VBG)	
Beurteilung:			

Schutzgut Mensch / Gesundheit / Erholung		
betroffener Umweltaspekt (in %)	Immissionsschutzwald (0)	Erholungswald (0)
	Sichtschutzwald (0)	Landschaftsschutzgebiet (0)
	Landschaftsbildanalyse (sehr hoch und hoch) (0)	
Sonstige näherholungsrelevante Aspekte:	Aussichtsturm	
Erheblichkeit	<input type="checkbox"/>	

Schutzgut Kultur- und Sachgüter		
betroffener Umweltaspekt (in %)	flächenhafte Naturdenkmale (0)	Boden- und Kulturdenkmale (0)
Erheblichkeit	<input type="checkbox"/>	

### Kurzbeschreibung möglicher Umweltauswirkungen von potenziellen Vorranggebieten zur Nutzung der Windkraft

Schutzgut Flora/ Fauna/ Biodiversität			
Flächenkategorien des Biotopverbundes (in %)	Kernflächen feuchte Standorte (0)	Kernflächen mittlere Standorte (0)	Kernflächen trockene Standorte (0)
betroffener Umweltaspekt (in %)	FFH-Gebiet (0)	VSG (0)	§32 Biotope (0)
	Auerhuhn Kat. I (0)	Auerhuhn Kat. II (0)	Auerhuhn Kat. III (0)
	Waldbiotop (0)	Naturpark (0)	Biosphärengebiet (0)
	Korridor des Generalwildwegeplans (0)		
sonstige Kenntnisse zum Artenschutz:			
Erheblichkeit	<input type="checkbox"/>		

Schutzgut Boden		
Flächenbewertung der Digitalen Flurbilanz (in %)	landwirtschaftliche Vorrangflur Stufe I (0)	landwirtschaftliche Vorrangflur Stufe II (0)
Flächenbewertung nach der allg. Bodenbewertung (in %)	regional bedeutsam (0)	überregionale Bedeutung (0)
betroffener Umweltaspekt (in %)	Bodenschutzwald (0)	
Erheblichkeit	<input type="checkbox"/>	

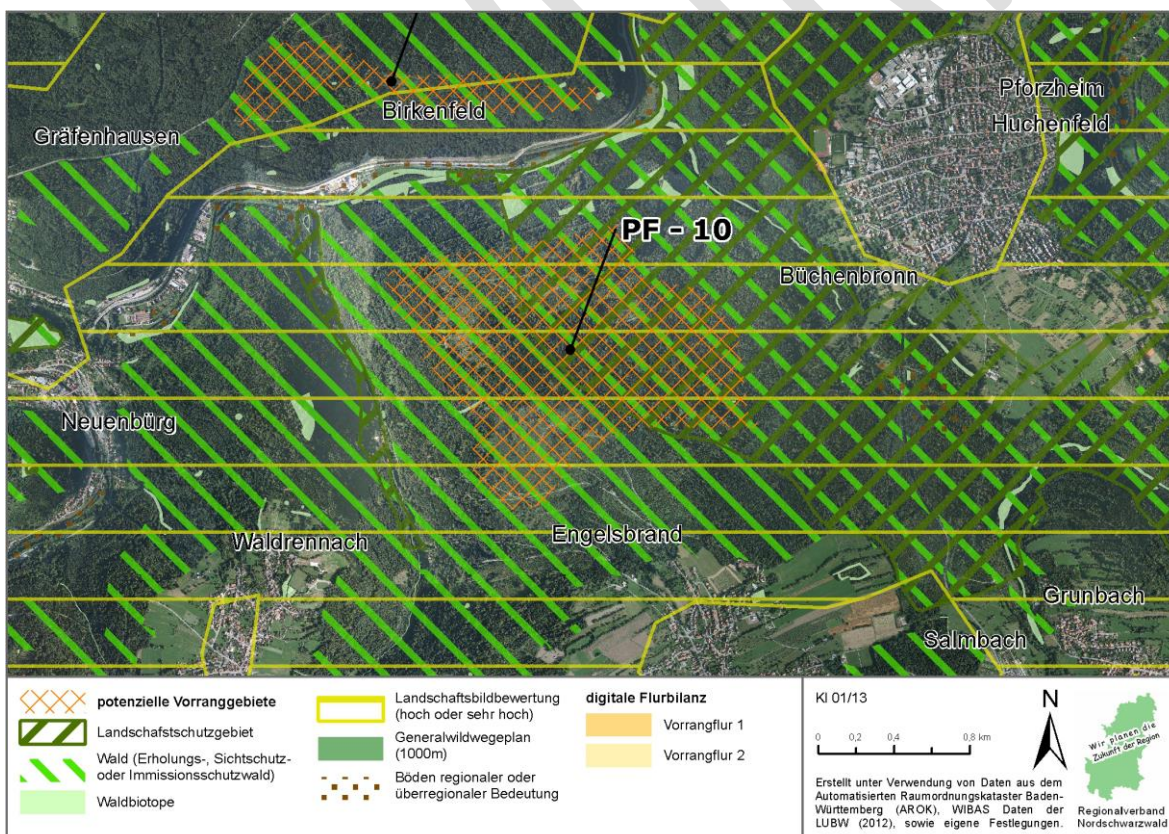

## Kurzbeschreibung möglicher Umweltauswirkungen von potenziellen Vorranggebieten zur Nutzung der Windkraft

Schutzgut Wasser			
betroffener Umweltaspekt (in %)	WSG II (0)	WSG III (0)	Wasserschutzwald (0)
	Heilquellenschutzgebiet Zone II (0)	Heilquellenschutzgebiet Zone III (0)	Überschwemmungsgebiet (0)
Erheblichkeit <input type="checkbox"/>			

Schutzgut Klima/ Luft	
betroffener Umweltaspekt (in %)	Klimaschutzwald (0)
Erheblichkeit <input type="checkbox"/>	

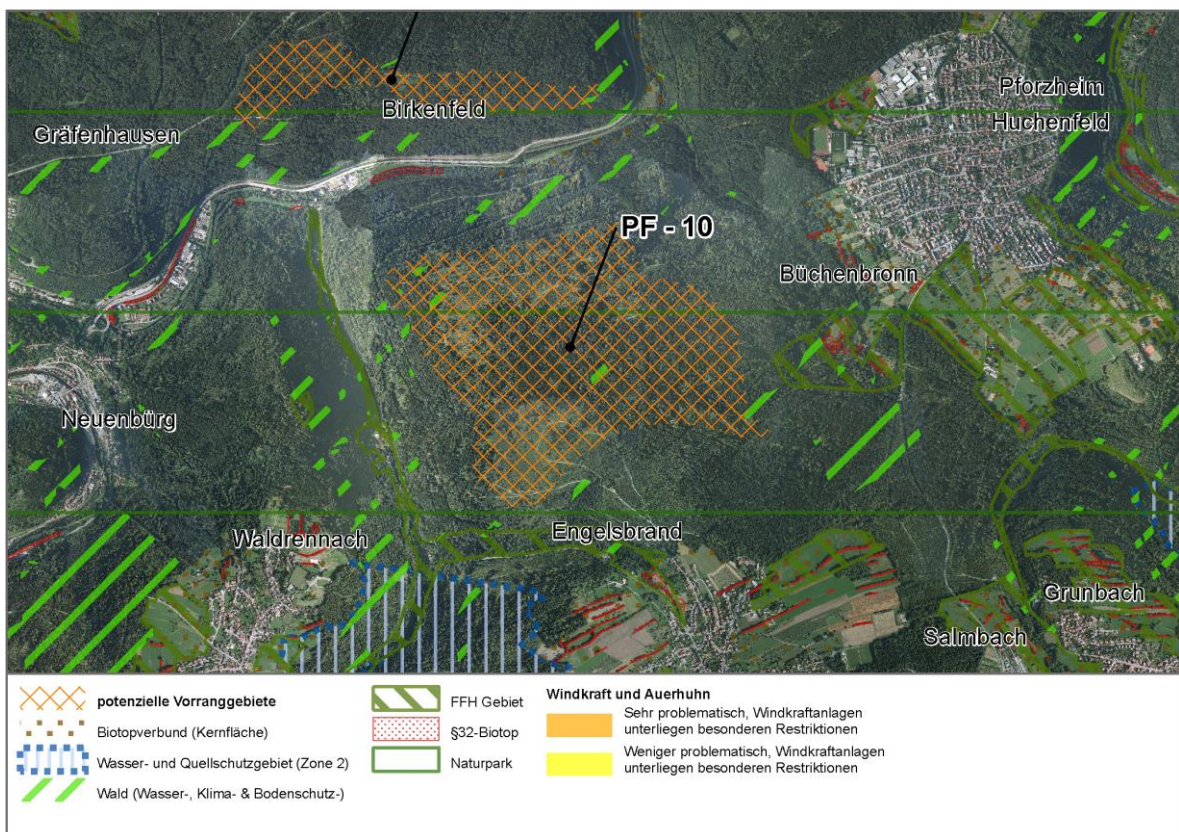

Kumulative Wirkung

Gesamtbeurteilung